



### 3. PRIKAZ OBMOČIJ ENOT UREJANJA PROSTORA TER OSNOVNE OZIROMA PODROBNEJŠE NAMENSKE RABE PROSTORA

- Meja območja enote urejanja prostora
- Meja območja veljavnega državnega prostorskega akta
- Meja manjšega območja znotraj enote urejanja prostora
- Meja občine

#### OBMOČJA PODROBNEJŠE NAMENSKE RABE PROSTORA

| OBMOČJA STAVBNIH ZEMLJIŠČ |  |
|---------------------------|--|
| SS-e                      | Stanovanjska enodružinska gradnja  |
| SS-e1                     | Čiste stanovanjske površine - enodružinska gradnja                                     |
| SS-e2                     | Stanovanjske površine z dejavnostmi - enodružinska gradnja                             |
| SS-e3                     | Stanovanjske površine z dejavnostmi ter mešano enodružinsko in večstanovanjsko gradnjo |
| SS-v1                     | Čiste stanovanjske površine - večstanovanjska gradnja                                  |
| SS-v2                     | Stanovanjske površine z dejavnostmi - večstanovanjska gradnja                          |
| SB                        | Stanovanjske površine za posebne namene  |
| SK-v                      | Površine kmetij z dopolnilnimi dejavnostmi in stanovanja                               |
| SK-k                      | Površine izključno za kmetije in nestanovanjske kmetijske objekte                      |
| SK-e                      | Enodružinska stanovanjska gradnja z dejavnostmi  |
| SP                        | Površine počitniških hiš   |
| CU                        | Osrednja območja centralnih dejavnosti   |
| CD                        | Druga območja centralnih dejavnosti  |
| CD-i                      | Območja centralnih dejavnosti za izobraževanje   |
| CD-c                      | Območja centralnih dejavnosti za opravljanje verskih obredov                           |

|    |   |
|----|---|
| IG | Gospodarske cone                            |
| IK | Površine z objekti za kmetijsko proizvodnjo |
| BT | Površine za turizem                         |
| BD | Površine drugih območij                     |
| ZS | Površine za oddih, rekreacijo in šport      |
| ZP | Druge urejene zelene površine               |
| ZV | Površine za vrtičkarstvo                    |
| ZD | Druge urejene zelene površine               |
| ZK | Pokopališča                                 |
| P  | Območja prometnih površin                   |
| PC | Površine cest                               |
| PŽ | Površine železnic                           |
| PL | Letališča                                   |
| PO | Ostale prometne površine                    |

|                             |   |
|-----------------------------|---|
| E                           | Območja energetske infrastrukture   |
| O                           | Območja okoljske infrastrukture   |
| F                           | Območja za potrebe obrambe v naselju  |
| A                           | Površine razpršene poselitve  |
|                             | Razpršena gradnja - zemljišče pod stavbo izven območij stavbnih zemljišč (informacija o dejanskem stanju) |
| OBMOČJA KMETIJSKIH ZEMLJIŠČ |   |
| K1                          | Najboljša kmetijska zemljišča   |
| K2                          | Druga kmetijska zemljišča   |
| OBMOČJA GOZDNIH ZEMLJIŠČ    |   |
| G                           | Gozdna zemljišča  |
| OBMOČJA VODA                |   |
| VC                          | Celinske vode   |
| OBMOČJA DRUGIH ZEMLJIŠČ     |   |
| LN                          | Površine nadzemnega pridobivalnega prostora   |
| N                           | Območja za potrebe varstva pred naravnimi in drugimi nesrečami  |
| f                           | Območja za potrebe obrambe zunaj naselij  |

#### PROSTORSKI IZVEDBENI POGOJI

- Gradbena linija
- Regulacijska linija
- Gradbena meja

#### LEGENDA

- meja območja OPPN



## OPPN PO-155 (DEL)

Pripravljalec: Občina Postojna, Ljubljanska cesta 4, 6230 Postojna

Investitor: VOPEX d.o.o., Tržaška c. 83, 6230 Postojna

Lokacija: naselje Postojna, del EUP PO-155 IG

Vrsta dokumentacije: Občinski podrobni prostorski načrt

Stopnje postopka oz. datum sprejema OPPN: dopolnjen osnutek

Identifikacijska številka prostorskega akta v zbirki prostorskih aktov: 1333

Vsebina risbe: Izsek iz kartografskega dela izvedbenega dela občinskega prostorskega načrta s prikazom lege prostorske ureditve na širšem območju

Odg. vodja projekta: Maja Burkeljca, udia, ZAPS 1272 A

Sodelavci: Darja Blatnik, udika, ZAPS 1612 KA

| Št. projekta: | Datum:    | Merilo:  | Št. lista |
|---------------|-----------|----------|-----------|
| 19/PA-012     | maj, 2020 | M 1:4000 | 1         |



Pogled z državne ceste

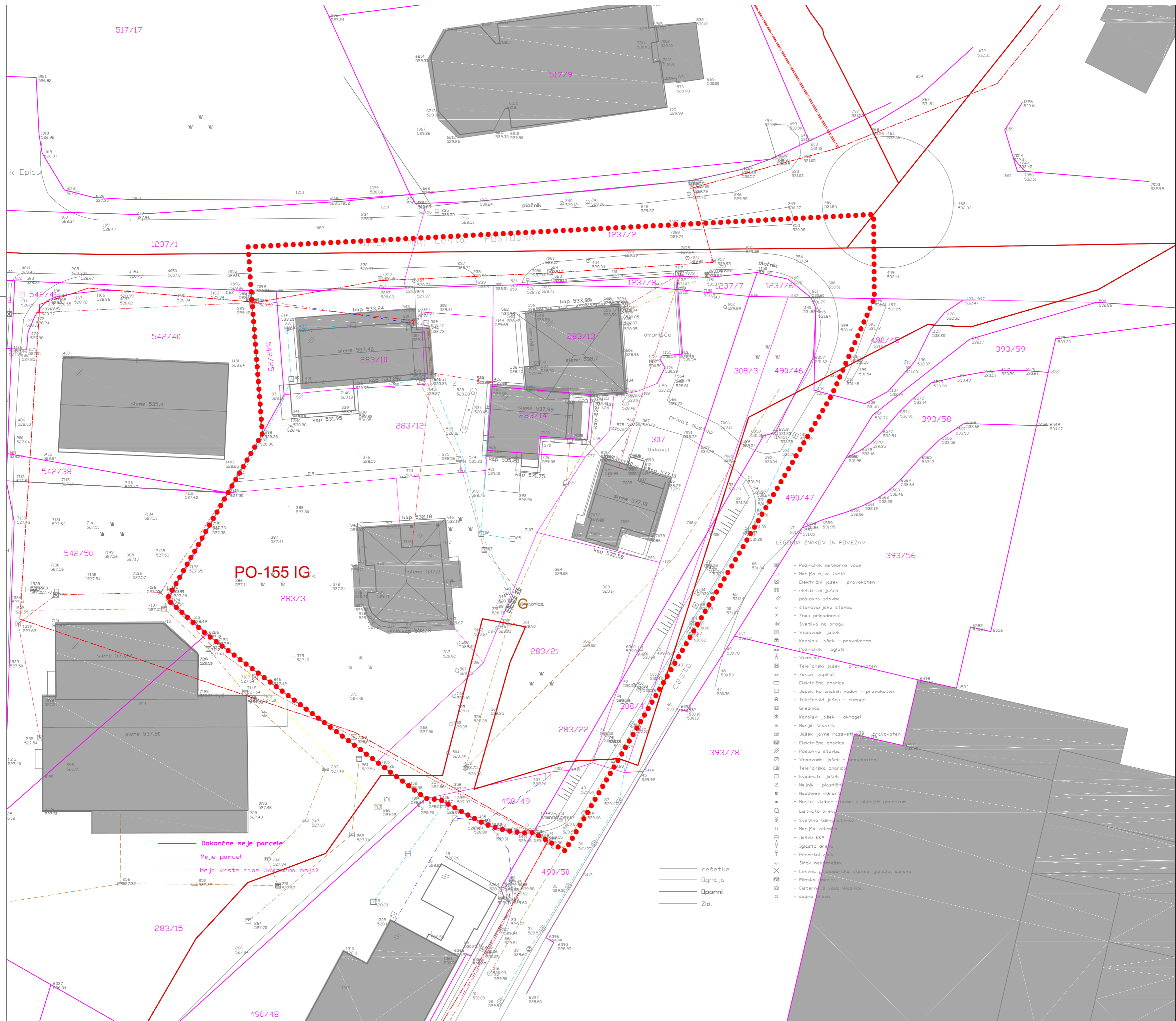

- LEGENDA**
- meja območja OPPN
  - meja EUP po OPN
  - PO-155 IG oznaka EUP po OPN
- ZEMLJIŠKI KATASTER**
- parcelna meja
  - 307 številka parcele
- KATASTER STAVB**
- obstoječe stavbe
- OBSTOJEČI PRIKLJUČKI, VODI IN OBJEKTI INDIVID. INFRASTR.**
- elektrovod
  - CaTV
  - vodovod
  - meteorna kanalizacija
  - kanalizacija
  - plinovod

**LEGENDA ZNAKOV IN POVEZAV**

- Pozirnik meteorne vode
- Manjša n. j. (vrst)
- Električni jašek - pravokoten
- električni jašek
- poslovna stavba
- stanovanjska stavba
- Znak pripadnosti
- Svetilka na drogju
- Vodovodni jašek
- Kanalski jašek - pravokoten
- Pozirnik - oglati
- Vodnjak
- Telefonski jašek - pravokoten
- Zasn. zapiršč
- Električna omara
- Jašek komunalnih vodov - pravokoten
- Telefonski jašek - okrogel
- Greznica
- Kanalski jašek - okrogel
- Manjši travnik
- Jašek javne razsvetljave - pravokoten
- Električna omara
- Poslovna stavba
- Vodovodni jašek - pravokoten
- Telefonska omara
- kvadratni jašek
- Mejnik - plastični
- Nadzorni hišnik
- Nosilni stebel stavbe z pirginj prezgov
- Listnato drevo
- Svetilka (dekorativna)
- Manjša zelenica
- Jašek KKP
- Iglasto drevo
- Prometni znak
- Širok nadstrešek
- Leseno gospodarsko stavbo, garažo, korako
- Plinska omara
- Cisterna z vodo (gospinca)
- ssdno drevo

- Dokončne meje parcele
- Meje parcel
- Meja vrste rabe (kmetijska meja)

- rešetke
- ograja
- Oporni
- Zid.



ULICA 7. MAJA 2, 6250 ILIRSKA BISTRICA

**OPPN PO-155 (DEL)**

Prilavljalec: Občina Postojna, Ljubljanska cesta 4, 6230 Postojna  
 Investitor: VOPEX d.o.o., Tržaška c. 83, 6230 Postojna  
 Lokacija: naselje Postojna, del EUP PO-155 IG  
 Vrsta dokumentacije: Občinski podrobni prostorski načrt  
 Stopnje postopka oz. datum sprejema OPPN: dopolnjen osnutek  
 Identifikacijska številka prostorskega akta v zbirki prostorskih aktov: 1333  
 Vsebina risbe: Območje podrobnega načrta z obstoječim parcelnim stanjem fotodokumentacijo  
 Odg. vodja projekta: Maja Burkeljca, u.dia, ZAPS 1272 A  
 Sodelavci: Darja Blatnik, u.dia, ZAPS 1612 KA

|               |           |         |            |
|---------------|-----------|---------|------------|
| Št. projekta: | Datum:    | Merilo: | Št. lista: |
| 19/PA-012     | maj, 2020 | M 1:500 | 2.1        |

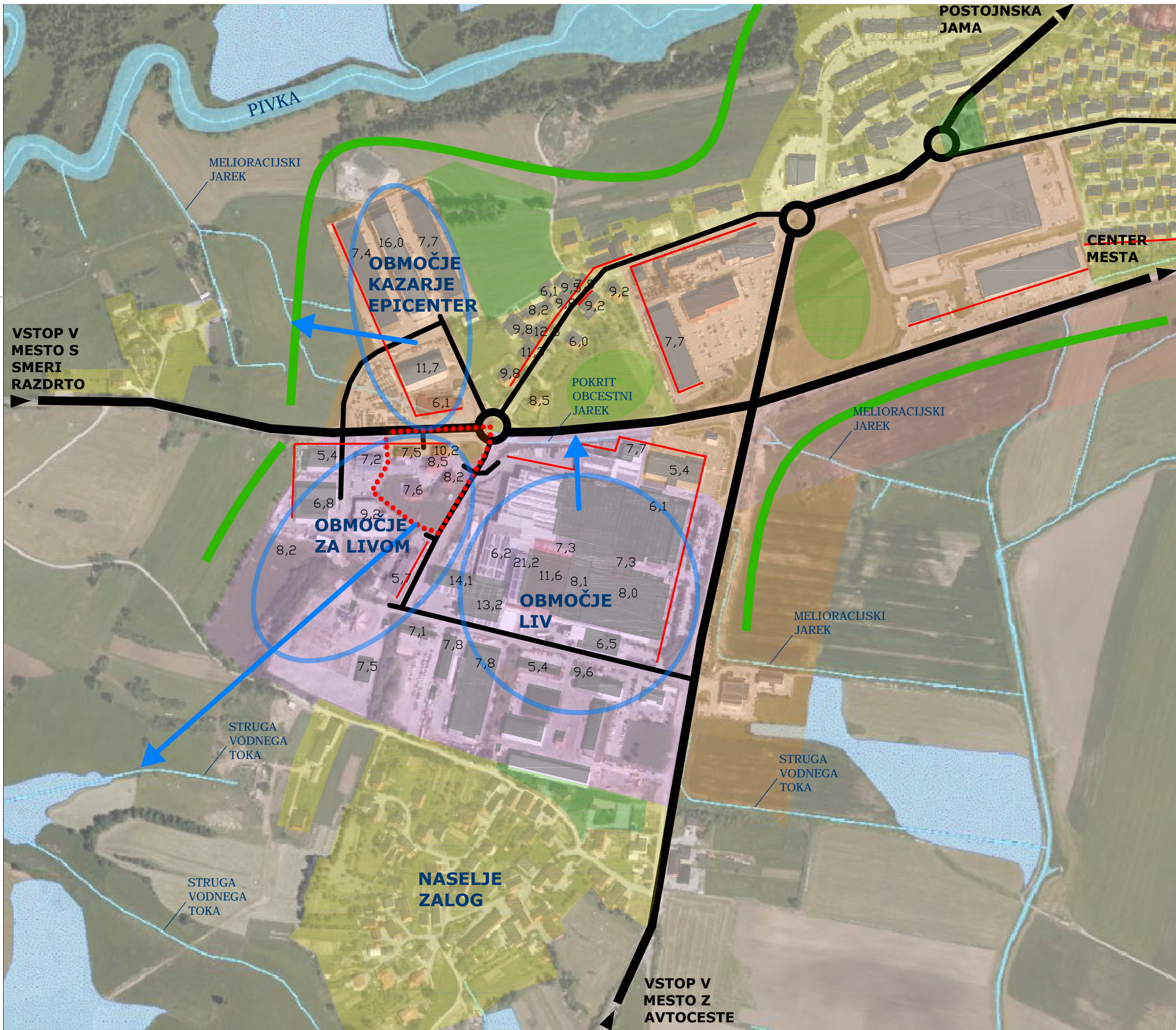

- LEGENDA**
- meja območja OPPN
- NAMENSKA RABA**
- območja stanovanj
  - območja centralnih dejavnosti
  - posebna območja
  - območja proizvodnih dejavnosti
  - območja zelenih površin
- ANALIZA**
- prometna mreža
  - izpostavljen rob grajenega območja
  - 8,5 višina objektov v metrih
  - rob odprtega prostora - najboljše kmetijske površ
  - potek odvajanja meteornih vod

PRVOSTORU  
PROSTORSKO  
URBANISTIČNO  
KRAJINSKO  
ARHITEKTURNO  
NACRTOVANJE

ULICA 7. MAJA 2, 6250 ILIRSKA BISTRICA

**OPPN PO-155 (DEL)**

Prilavljalec: Občina Postojna, Ljubljanska cesta 4, 6230 Postojna

Investitor: VOPEX d.o.o., Tržaška c. 83, 6230 Postojna

Lokacija: naselje Postojna, del EUP PO-155 IG

Vrsta dokumentacije: Občinski podrobni prostorski načrt

Stopnje postopka oz. datum sprejema OPPN: dopolnjen osnutek

Identifikacijska številka prostorskega akta v zbirki prostorskih aktov: 1333

Vsebina risbe: Prikaz umestitve načrtovane ureditve v prostor s prikazom vplivom in povezav s sosednjimi območji - širše območje

Odg. vodja projekta: Maja Burkeljca, udia, ZAPS 1272 A

Sodelavci: Darja Blatnik, udika, ZAPS 1612 KA

|                            |                     |                     |                   |
|----------------------------|---------------------|---------------------|-------------------|
| Št. projekta:<br>19/PA-012 | Datum:<br>maj, 2020 | Merilo:<br>M 1:3000 | Št. lista:<br>2.2 |
|----------------------------|---------------------|---------------------|-------------------|



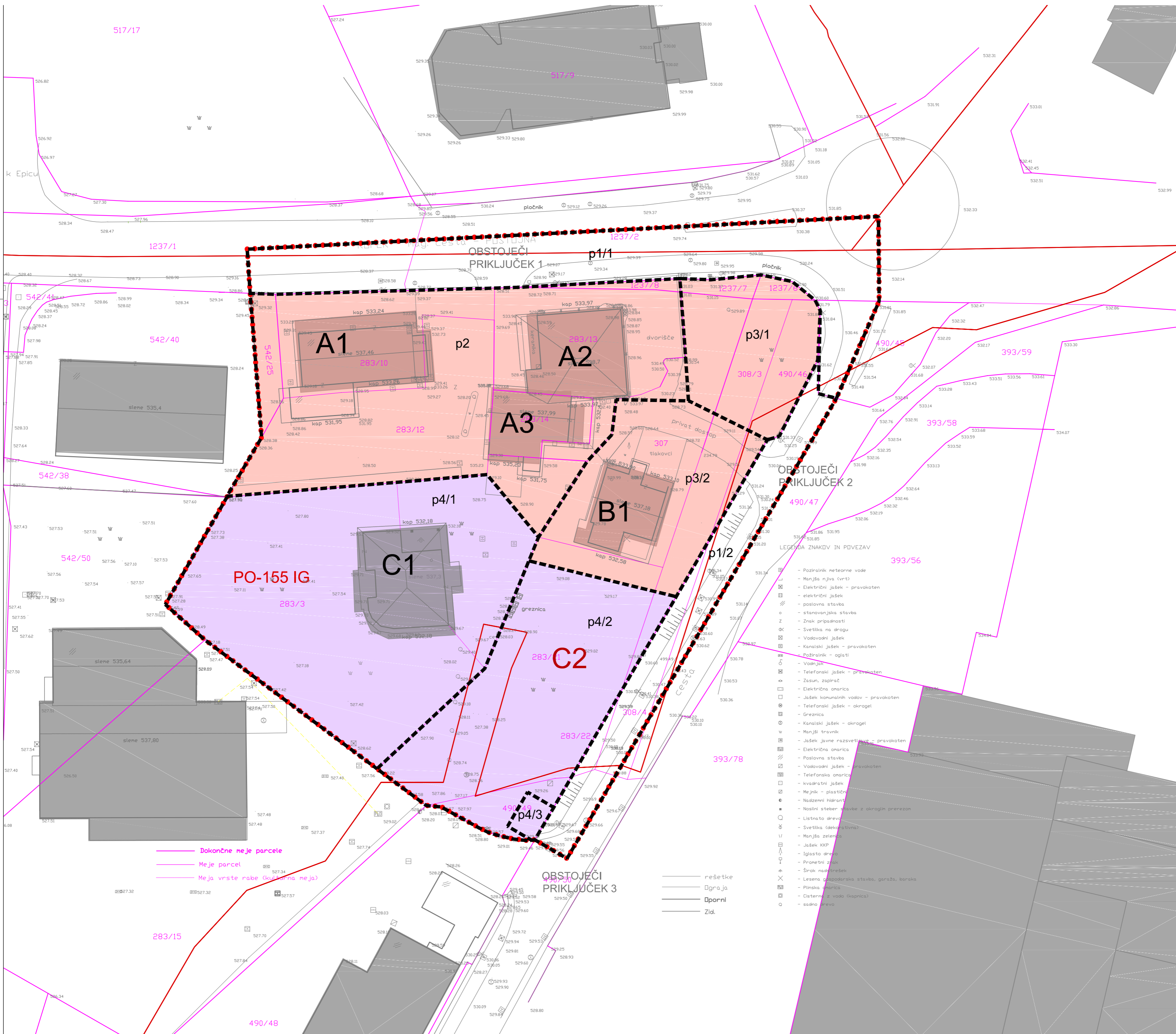

- LEGENDA**
- meja območja OPPN
  - meja EUP po OPN
  - PO-155 IG oznaka EUP po OPN
- ZEMLJIŠKI KATASTER**
- parcelna meja
  - 307 številka parcele
- KATASTER STAVB**
- obstoječe stavbe
- PREVLADUJOČA PODROBNEJŠA NAMENSKA RABA PROSTORA**
- GOSPODARSKA CONA (IG)
  - CENTRALNE DEJAVNOSTI (CU)
  - POVRŠINE CEST (PC)

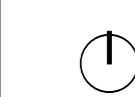

**PRIMSTORU** d.o.o.  
 PROSTORSKO  
 URBANISTIČNO  
 KRAJINSKO  
 ARHITEKTURNO  
 NARČTOVANJE

ULICA 7. MAJA 2, 6250 ILIRSKA BISTRICA

## OPPN PO-155 (DEL)

Pripravljalac: Občina Postojna, Ljubljanska cesta 4, 6230 Postojna

Investitor: VOPEX d.o.o., Tržaška c. 83, 6230 Postojna

Lokacija: naselje Postojna, del EUP PO-155 IG

Vrsta dokumentacije: Občinski podrobni prostorski načrt

Stopnje postopka oz. datum sprejema OPPN: dopolnjen osnutek

Identifikacijska številka prostorskega akta v zbirki prostorskih aktov: 1333

Vsebine risbe: Prikaz podrobnejše namenske rabe prostora

Odg. vodja projekta: Maja Burkeljca, udia, ZAPS 1272 A

Sodelavci: Darja Blatnik, udika, ZAPS 1612 KA

|               |           |         |            |
|---------------|-----------|---------|------------|
| Št. projekta: | Datum:    | Merilo: | Št. lista: |
| 19/PA-012     | maj, 2020 | M 1:500 | 3          |

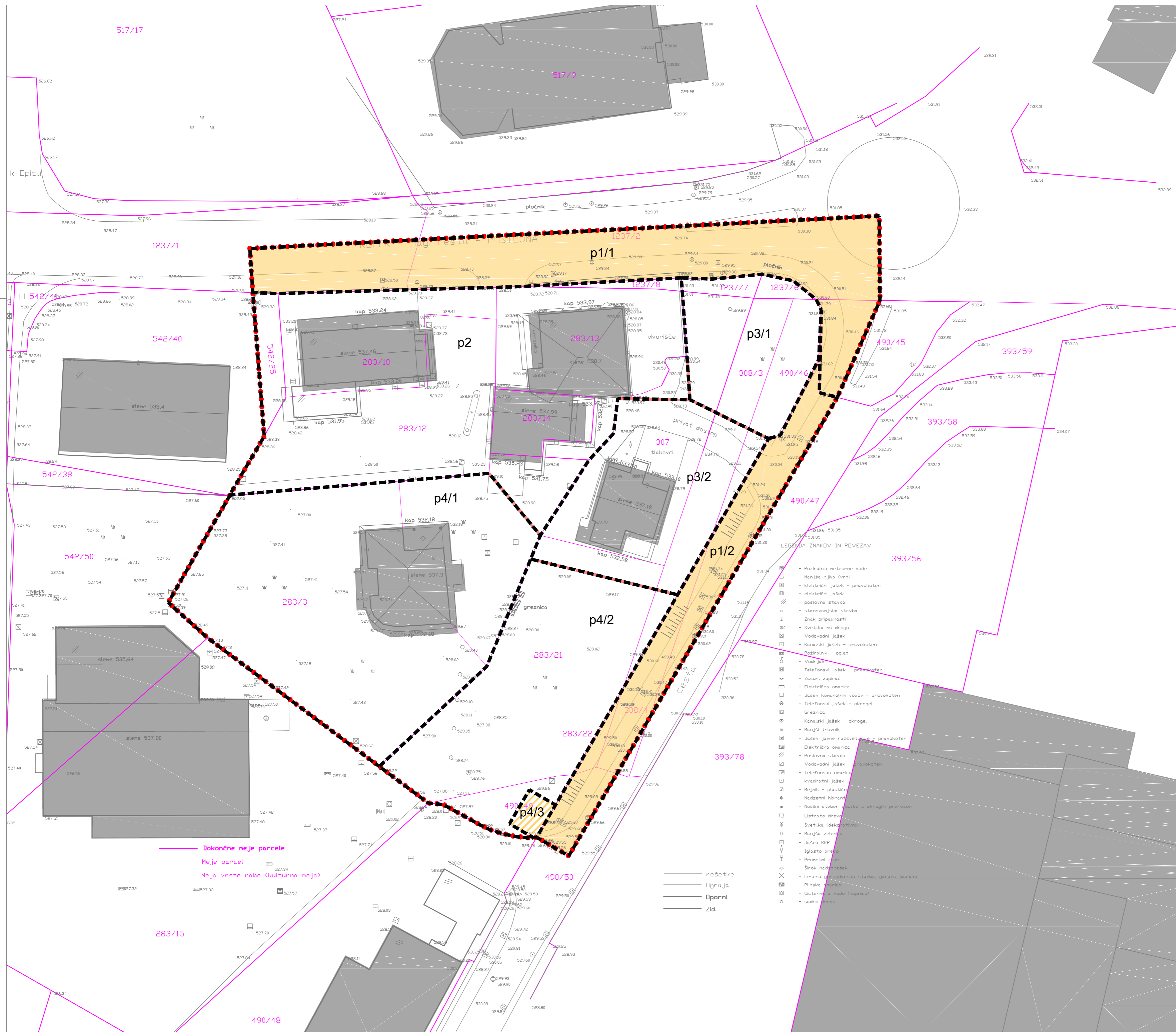

- LEGENDA**
- meja območja OPPN
  - ZEMLJIŠKI KATASTER**
  - parcelna meja
  - 307 številka parcele
  - KATASTER STAVB**
  - obstoječe stavbe
  - NAČRTOVANA PARCELACIJA**
  - načrtovane gradbene parcele po obstoječi parceli
  - načrtovane gradbene parcele
  - p1 oznaka gradbene parcele
  - PRIKAZ JAVNEGA DOBRA**
  - obstoječe javno dobro
  - načrtovano javno dobro

- LEGENDA ZNAKOV IN POVEZAV**
- Poziralnik meteorne vode
  - Manjša njiva (vrta)
  - Električni jašek - pravokoten
  - Električni jašek
  - poslovna stavba
  - o stanovanjska stavba
  - Z Znak pripadnosti
  - ☉ Svetilka na drogju
  - Vodovodni jašek
  - Kanalski jašek - pravokoten
  - Poziralnik - oglati
  - Vodnjak
  - Telefonski jašek - pravokoten
  - Zasn. zapirak
  - Električna omara
  - Jašek komunalnih vodov - pravokoten
  - Telefonski jašek - okrogel
  - Greznica
  - Kanalski jašek - okrogel
  - w Manjši travnik
  - Jašek javne razsvetljave - pravokoten
  - Električna omara
  - Poslovna stavba
  - Vodovodni jašek - pravokoten
  - Telefonska omara
  - kvadratni jašek
  - Mejnik - plastični
  - Nadzorni hišnik
  - Nosilni stebri stavbe z pirginj greznom
  - Listnato drevo
  - Svetilka (dekorativna)
  - v Manjša zelenica
  - Jašek KKP
  - Iglasto drevo
  - Prometni znak
  - Širok nadstrešek
  - Lesena gospodarska stavba, garaža, baraka
  - Pilnska omara
  - Cisterna z vodo (gospodarska)
  - o — sadno drevo

- Dokončne meje parcele
- Meje parcel
- Meja vrste rabe (kulturna meja)

- rešetke
- Ograja
- Oporni
- Zid.



## OPPN PO-155 (DEL)

Pripravitelj: Občina Postojna, Ljubljanska cesta 4, 6230 Postojna  
 Investitor: VOPEX d.o.o., Tržaška c. 83, 6230 Postojna  
 Lokacija: naselje Postojna, del EUP PO-155 IG  
 Vrsta dokumentacije: Občinski podrobni prostorski načrt  
 Stopnje postopka oz. datum sprejema OPPN: dopolnjen osnutek  
 Identifikacijska številka prostorskega akta v zbirki prostorskih aktov: 1333  
 Vsebinska risba: Načrt gradbenih parcel s tehničnimi elementi za zaključbo GF s prikazom javnega dobra  
 Odg. vodja projekta: Maja Burkeljca, udia, ZAPS 1272 A  
 Sodelavci: Darja Blatnik, udika, ZAPS 1612 KA



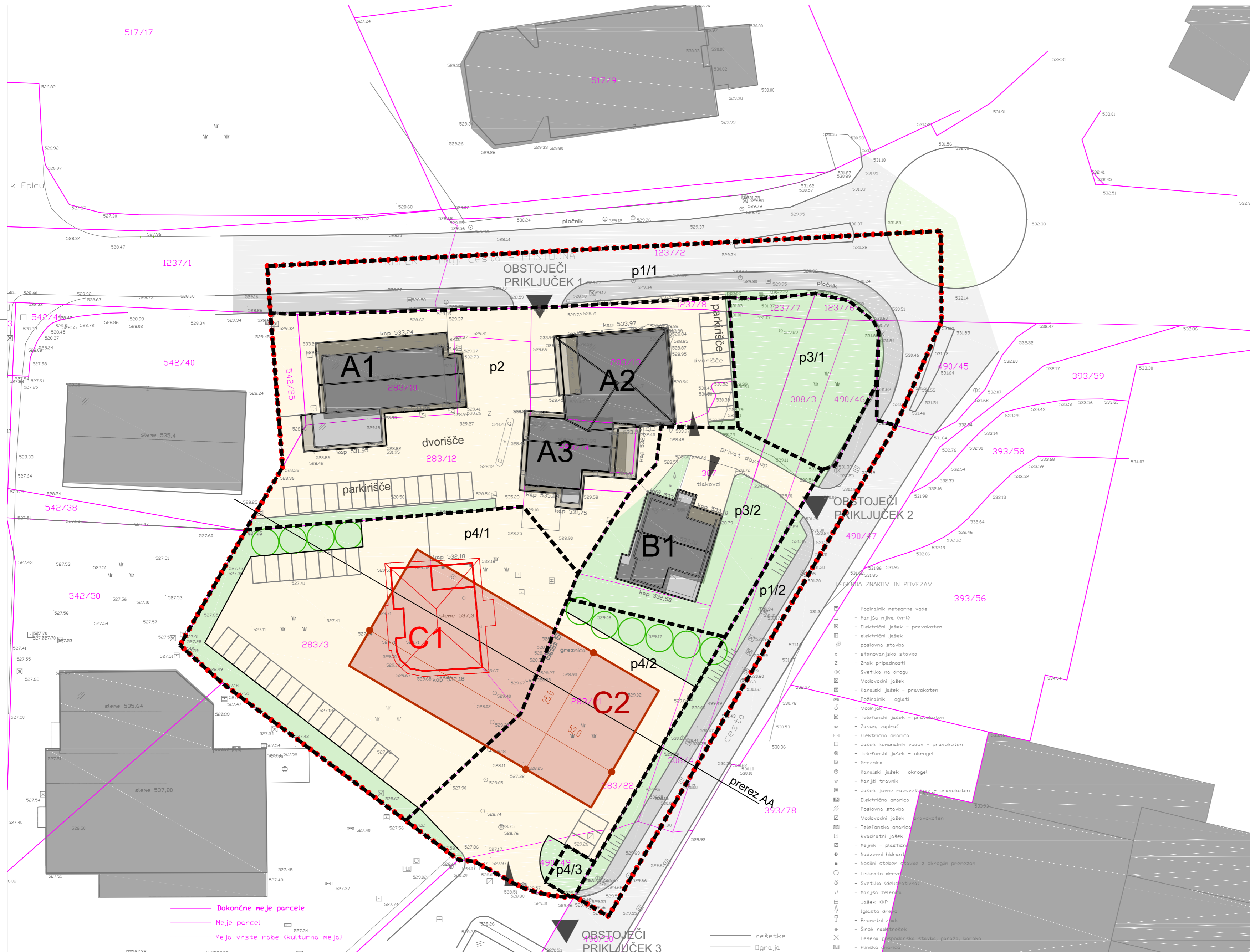

- LEGENDA**
- meja območja OPPN
  - ZEMLJIŠKI KATASTER**
    - parcelna meja
    - 307 številka parcele
  - NAČRTOVANA PARCELACIJA**
    - načrtovane gradbene parcele
    - p1 oznaka gradbene parcele
  - NAČRTOVANE UREDITVE**
    - obstoječe stavbe
    - A1 - stara pekarna
    - A2, A3 - poslovno - trgovski - gostinski objekt
    - B1 - stanovanjski objekti
    - C1 - poslovno - stanovanjski objekti
    - odstranitev stavbe
    - načrtovane stavbe
    - načrtovane tlakovane površine
    - načrtovane zelene površine
    - ohranitev prometne mreže z dostopi
    - ▶ prometne povezave

- LEGENDA ZNAKOV IN POVEZAV**
- Poziralniki meteorne vode
  - - Manjša n'jiva (vrta)
  - Električni jašek - pravokoten
  - Električni jašek
  - poslovna stavba
  - stanovanjska stavba
  - Svetilka na drogcu
  - Vodovodni jašek
  - Kanalski jašek - pravokoten
  - Požiralnik - oglati
  - Vodnjak
  - Telefonski jašek - pravokoten
  - Zasn. zapirac
  - Električna omara
  - Jašek komunalnih vodov - pravokoten
  - Telefonski jašek - okrogel
  - Greznica
  - Kanalski jašek - okrogel
  - Manjši travnik
  - Jašek javne razsvetljave - pravokoten
  - Električna omara
  - Poslovna stavba
  - Vodovodni jašek - pravokoten
  - Telefonska omara
  - kvadratni jašek
  - Mejnik - plastični
  - Nadzorni hidrant
  - Nosilni stebler stavbe z piraglin prerezom
  - Listnato drevo
  - Svetilka (dekorativna)
  - Manjša zelenica
  - Jašek KKP
  - Iglasto drevo
  - Prometni znak
  - Širok nadstrešek
  - Lesena gospodarska stavba, garaža, baraka
  - Piletska omara
  - Cisterne za vodo (domoljci)

- Dokončne meje parcele
- Meje parcel
- Meja vrste rabe (kulturna meja)

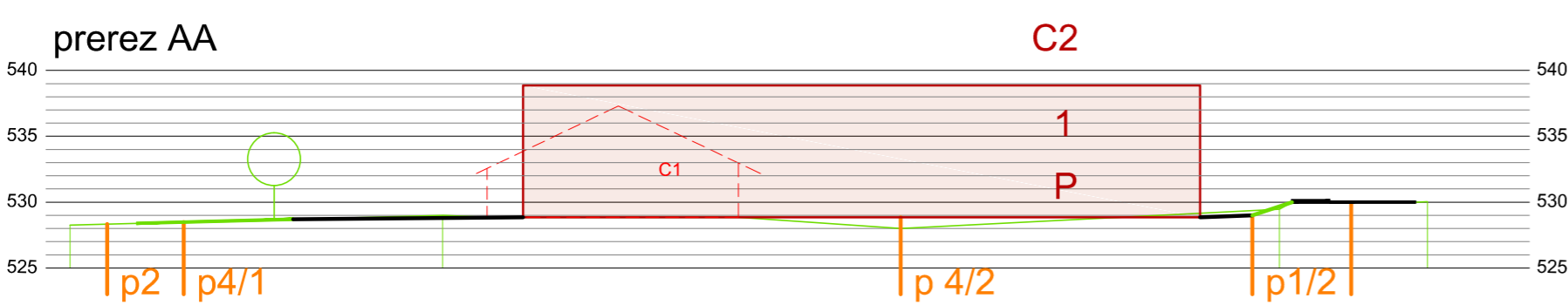

ULICA 7. MAJA 2, 6250 ILIRSKA BISTRICA

### OPPN PO-155 (DEL)

Pripravitelj: Občina Postojna, Ljubljanska cesta 4, 6230 Postojna

Investitor: VOPEX d.o.o., Tržaška c. 83, 6230 Postojna

Lokacija: naselje Postojna, del EUP PO-155 IG

Vrsta dokumentacije: Občinski podrobni prostorski načrt

Stopnje postopka oz. datum sprejema OPPN: dopolnjen osnutek

Identifikacijska številka prostorskega akta v zbirki prostorskih aktov: 1333

Vsebine risbe: Koncept ureditve območja (ureditvena situacija), s prikazom višinske ureditve - 2. faza

Odg. vodja projekta: Maja Burkeljca, udka, ZAPS 1272 A

Sodelavci: Darja Blatnik, udka, ZAPS 1612 KA

|               |           |         |            |
|---------------|-----------|---------|------------|
| Št. projekta: | Datum:    | Merilo: | Št. lista: |
| 19/PA-012     | maj, 2020 | M 1:500 | 5.2        |



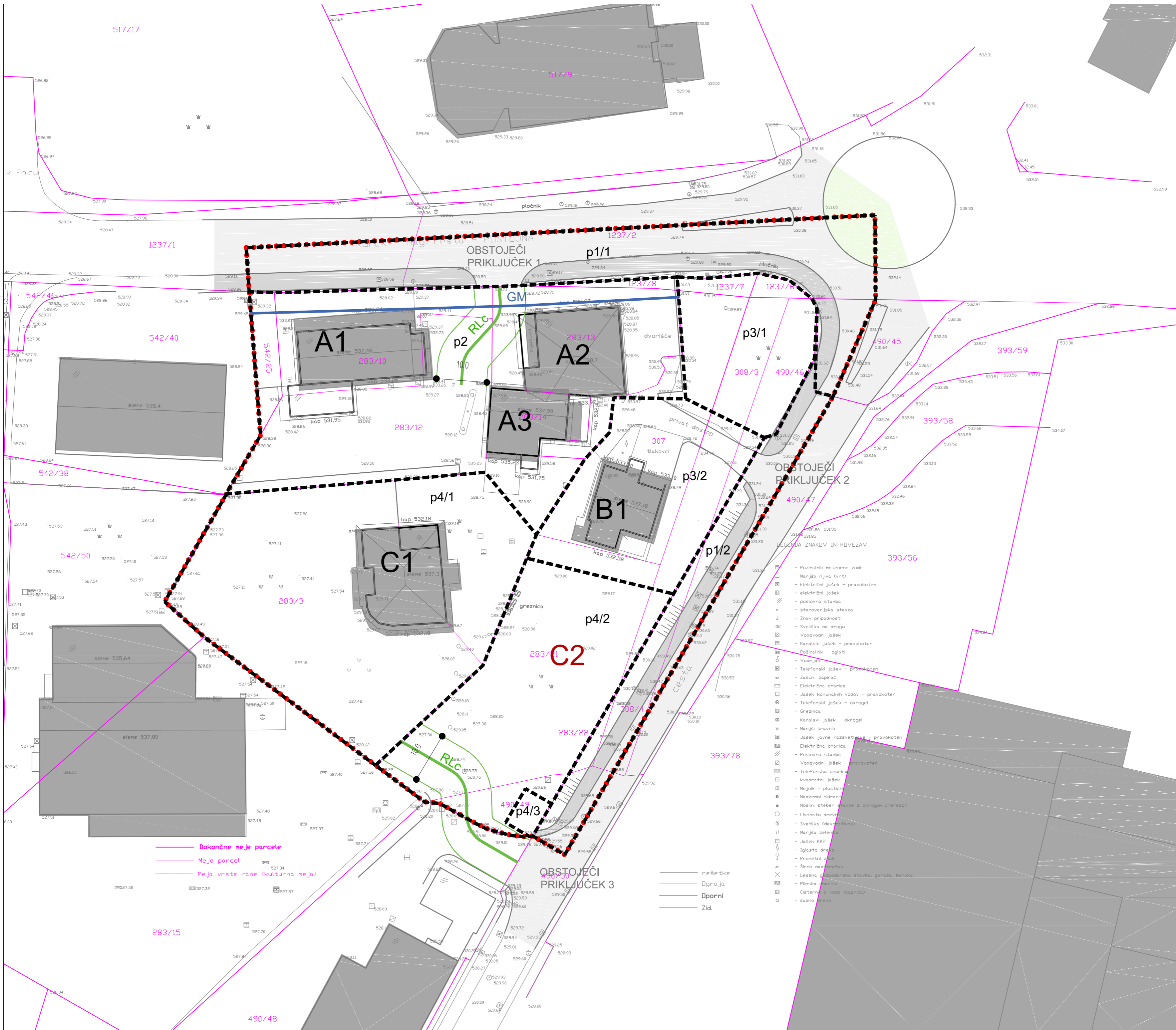

LEGENDA

- meja območja OPPN
- ZEMLJIŠKI KATASTER**
- parcelna meja
- 307** številka parcele
- KATASTER STAVB**
- obstoječe stavbe
- NAČRTOVANA PARCELACIJA**
- načrtovane gradbene parcele
- oznaka gradbene parcele
- USMERITVE ZA LEGO OBJEKTOV**
- GM - gradbena meja - stavbe
- RLc - regulacijska linija - os ceste / dostop



**PRVOSTORU** d.o.o.  
PROSTORSKO  
URBANISTIČNO  
KRAJINSKO  
ARHITEKTURNO  
NACRTOVANJE

ULICA 7. MAJA 2, 6250 ILIRSKA BISTRICA

# OPPN PO-155 (DEL)

**Pripravljalec:** Občina Postojna, Ljubljanska cesta 4, 6230 Postojna

**Investitor:** VOPEX d.o.o., Tržaška c. 83, 6230 Postojna

**Lokacija:** naselje Postojna, del EUP PO-155 IG

**Vrsta dokumentacije:** Občinski podrobni prostorski načrt

**Stopnje postopka oz. datum sprejema OPPN:** dopolnjen osnutek

**Identifikacijska številka prostorskega akta v zbirki prostorskih aktov:** 1333

**Vsebina risbe:** Prikaz lege objektov na zemljišču s tehničnimi elementi za zakoličbo objektov

**Odg. vodja projekta:** Maja Burkeljca, udia, ZAPS 1272 A

**Sodelavci:** Darja Blatnik, udika, ZAPS 1612 KA

|                                |                         |                        |                       |
|--------------------------------|-------------------------|------------------------|-----------------------|
| <b>Št. projekta:</b> 19/PA-012 | <b>Datum:</b> maj, 2020 | <b>Merilo:</b> M 1:500 | <b>Št. lista:</b> 5.3 |
|--------------------------------|-------------------------|------------------------|-----------------------|

- LEGENDA ZNAKOV IN POVEZAV**
- ☐ - Poziralniki meteorne vode
  - - Manjša rjiva (vrt)
  - ⊗ - Električni jašek - pravokoten
  - ⊕ - Električni jašek
  - ▤ - poslovna stavba
  - o - stanovanjska stavba
  - Z - Znak pripadnosti
  - ☉ - Svetilka na drago
  - ⊗ - Vodovodni jašek
  - ⊗ - Kanalski jašek - pravokoten
  - ⊗ - Požiralnik - oglati
  - ⊗ - Vodnjak
  - ⊗ - Telefonski jašek - pravokoten
  - ⊗ - Zasu, zapirnič
  - ⊗ - Električna omara
  - ⊗ - Jašek komunalnih vodov - pravokoten
  - ⊗ - Telefonski jašek - okrogel
  - ⊗ - Greznica
  - ⊗ - Kanalski jašek - okrogel
  - w - Manjši travnik
  - ⊗ - Jašek javne razsvetljave - pravokoten
  - ⊗ - Električna omara
  - ▤ - Poslovna stavba
  - ⊗ - Vodovodni jašek - pravokoten
  - ⊗ - Telefonska omara
  - ⊗ - kvadratni jašek
  - ⊗ - Mejniki - plastični
  - ⊗ - Nadzemni hidrant
  - ⊗ - Nosilni stebri stavbe z okrogli presezi
  - - Listnato drevo
  - ⊗ - Svetilka (dekorativna)
  - v - Manjša zelenica
  - ⊗ - Jašek KKP
  - ⊗ - Iglasto drevo
  - ⊗ - Prometni znak
  - ⊗ - širok nadstrešek
  - ⊗ - Leseno gospodarsko stavbo, garažo, korako
  - ⊗ - Plinska omara
  - ⊗ - Cisterna z vodo (ispravnica)
  - - sadna drevo
- rešetke**  
**Oporni**  
**Zid.**

- Dokončne meje parcele
- Meje parcel
- Meja vrste robe (kulturalna meja)

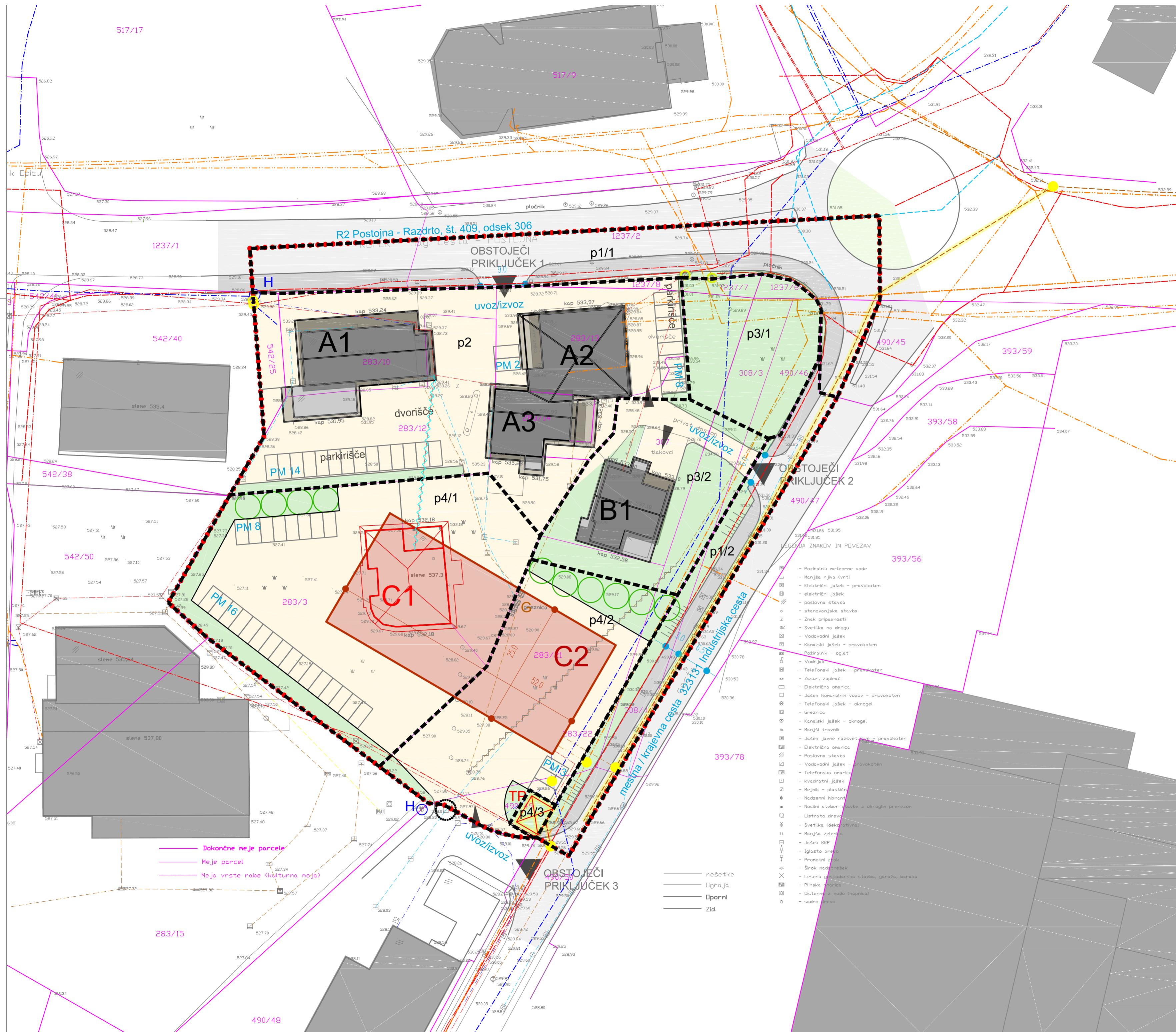

- LEGENDA**
- meja območja OPPN
  - ZEMLJIŠKI KATASTER**
  - parcelna meja
  - 307 številka parcele
  - NAČRTOVANA PARCELACIJA**
  - načrtovane gradbene parcele
  - p1 oznaka gradbene parcele
  - NAČRTOVANE UREDITVE**
  - ▭ obstoječe stavbe
  - ▭ odstranitev stavbe
  - ▭ načrtovane stavbe
  - ▭ načrtovane tlakovane površine
  - ▭ načrtovane zelene površine
  - ▭ ohranitev prometne mreže z dostopi
  - ▭ prometne povezave
  - OBSTOJEČA GJI (vir: kataster GJI, december 2019)**
  - NN elektrovod
  - JR (javna razsvetljava)
  - telekomunikacije
  - vodovod
  - meteorna kanalizacija
  - fekalna kanalizacija
  - mešana kanalizacija
  - NAČRTOVANA GJI**
  - fekalna kanalizacija
  - NN elektrovod
  - ⊠ TP transformatorska postaja - načrtovana
  - OBSTOJEČI in NOVI PRIKLJUČKI, VODI in OBJEKTI INDIVID. INFRA:**
  - ⊙ obstoječi priključek na individualno infr. - mesto p
  - ⊙ obstoječi priključek na GJI - mesto priključitve
  - ⊙ načrtovani priključek na GJI - mesto priključitve
  - elektrovod
  - CaTV
  - vodovod
  - meteorna kanalizacija
  - kanalizacija
  - greznica - obstoječa
  - plinovod
  - NAČRTOVANI POSEGI NA INFRASTRUKTURI**
  - ukinitvev oz. prestavitvev voda

- LEGENDA ZNAKOV IN POVEZAV**
- ⊙ - Poziralniki meteorne vode
  - ⊙ - Manjša njiva (vrta)
  - ⊙ - Električni jašek - pravokoten
  - ⊙ - Električni jašek
  - ⊙ - poslovna stavba
  - ⊙ - stanovanjska stavba
  - ⊙ - Znak pripadnosti
  - ⊙ - Svetilka na drogju
  - ⊙ - Vodovodni jašek
  - ⊙ - Kanalski jašek - pravokoten
  - ⊙ - Poziralniki - oglati
  - ⊙ - Vodnjak
  - ⊙ - Telefonski jašek - pravokoten
  - ⊙ - Zasn, zapirnič
  - ⊙ - Električna omara
  - ⊙ - Jašek komunalnih vodov - pravokoten
  - ⊙ - Telefonski jašek - okrogel
  - ⊙ - Greznica
  - ⊙ - Kanalski jašek - okrogel
  - ⊙ - Manjši travnik
  - ⊙ - Jašek javne razsvetljave - pravokoten
  - ⊙ - Električna omara
  - ⊙ - Poslovna stavba
  - ⊙ - Vodovodni jašek - pravokoten
  - ⊙ - Telefonska omara
  - ⊙ - kvadratni jašek
  - ⊙ - Mejnik - plastični
  - ⊙ - Nadzorni hišnik
  - ⊙ - Nosilni stebel stavbe z piragin prerezom
  - ⊙ - Listnato drevo
  - ⊙ - Svetilka (dekorativna)
  - ⊙ - Manjša zelenica
  - ⊙ - Jašek KKP
  - ⊙ - Iglasto drevo
  - ⊙ - Prometni znak
  - ⊙ - Širok nadstrešek
  - ⊙ - Lesena gospodarska stavba, garaža, baraka
  - ⊙ - Plinska omara
  - ⊙ - Cisterna z vodo (gospnica)
  - ⊙ - Iskalna jreva
  - rešetke
  - Ograja
  - Oporni
  - Zid.

- Dokončne meje parcele
- Meje parcel
- Meja vrste rabe (kulturna meja)

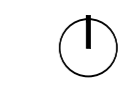

ULICA 7. MAJA 2, 6250 ILIRSKA BISTRICA

## OPPN PO-155 (DEL)

Pripravljalec: Občina Postojna, Ljubljanska cesta 4, 6230 Postojna

Investitor: VOPEX d.o.o., Tržaška c. 83, 6230 Postojna

Lokacija: naselje Postojna, del EUP PO-155 IG

Vrsta dokumentacije: Občinski podrobni prostorski načrt

Stopnje postopka oz. datum sprejema OPPN: dopolnjen osnutek

Identifikacijska številka prostorskega akta v zbirki prostorskih aktov: 1333

Vsebina risbe: Prikaz ureditev glede poteka omrežij gospodarske infrastrukture in priključevanja nanjo

Odg. vodja projekta: Maja Burkeljca, u.dia, ZAPS 1272 A

Sodelavci: Darja Blatnik, u.dia, ZAPS 1612 KA

Št. projekta: 19/PA-012 Datum: maj, 2020 Merilo: M 1:500 Št. lista: 6

